AREA DESTINATA A PARCHEGGIO
(ESISTA + MANOVRA)

AREA A PARCHEGGIO
(ai sensi del D.M. 1968 e della circolare n 1501 del 6
per 8,5 norma CDM - Area di sosta comprensiva degli spazi di manovra)
- autovetture mq 25/3 posti;
- ciclomotori mq 5/1 sosta

DIMENSIONAMENTO
1. Superficie totale del lotto (proprietà) = 10.000 mq
2. Superficie coperta (SMC) mq. di progetto
1. Sup. coperta (SC)pari 2.012 mq. da norma
2. Sup. complessiva (ST)pari 4.024 mq. da norma
Sc<=1/5Sm
Sc<=1/10St
SETTORE A: posti auto n. 29
SETTORE B: posti auto n. 37 + 2 D.A.
TOTALE POSTI AUTO 66
TOTALE POSTI AUTO DA 2 (D)Pari posti auto - art. 9,2 D.M. 236/989.
SETTORE C: n. 21 posti ciclomotoriscooter

LEGENDA

1. CAMPI DI TENNIS AGONISTICI IN TERRA BATTUTA
2. CAMPO DI TENNIS AGONISTICO IN TERRA BATTUTA
3. CAMPO DI TENNIS AGONISTICO IN TERRA BATTUTA
4. CAMPO DI TENNIS AGONISTICO IN RESINA ACRILICA
5. TENSOSTRUTTURA DM 18 38 HA CON ALL INTERNO N 2 CAMPI DI TENNIS AGONISTICI IN RESINA ACRILICA
6. CAMPI DI MINI TENNIS AMATORIALE IN TERRA
7. CAMPI DA PADEL COPERTI CON TENSOSTRUTTURA
8. CAMPO DA BASKET IN RESINA ACRILICA
9. CAMPO DI CALCIO A 5 IN TERRA BATTUTA
10. ZONA SOLARIUM CON PISCINA
11. CLUB HOUSE E SERVIZI (CON PANNELLI FOTOVOLTAICI IN COPERTURA
12. PARCHEGGIO MOTO, SCOOTER E BICI
13. PARCHEGGIO AUTOVETTURE
14. INGRESSO PRINCIPALE
15. INGRESSO SECONDARIO

PLANVOLUMETRICO, SCALA 1:500

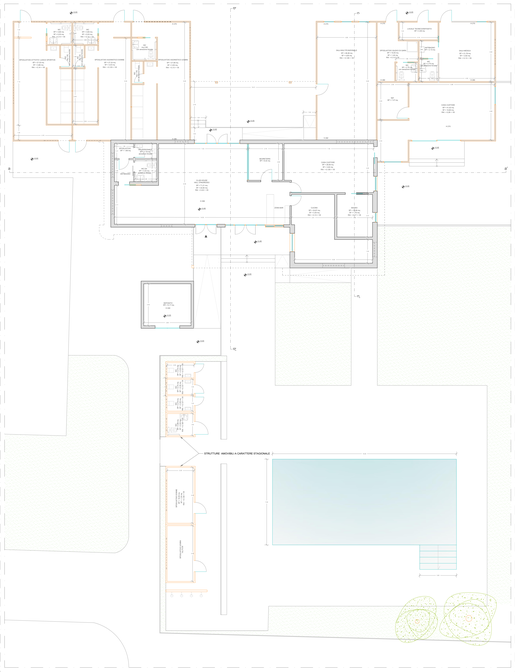

PIANTA CLUB HOUSE E SERVIZI, SCALA 1:100

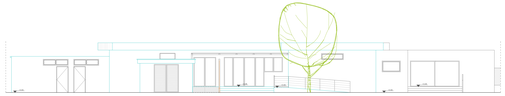

PROSPETTO SUD_ SCALA 1:100

PROSPETTO OVEST_ SCALA 1:100

PROSPETTO NORD_ SCALA 1:100

PROSPETTO EST_ SCALA 1:100

SEZIONE LONGITUDINALE a-a' _ SCALA 1:100

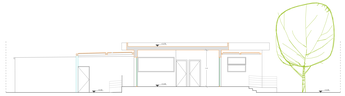

SEZIONE TRASVERSALE b-b' _ SCALA 1:100

SEZIONE TRASVERSALE c-c' _ SCALA 1:100

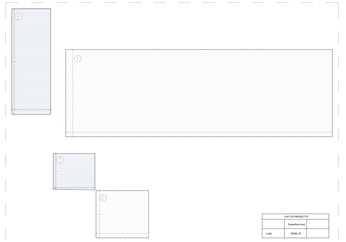

MQ DI PROGETTO	
	Superficie lorda
LIBE	2000,00

CALCOLO STATO DI FATTO						
piano	n° ambiente	larghezza	lunghezza	superficie lorda	altezza	volume lordo
Rialzato	1	21,70	7,10	154,17	3,80	585,86
Rialzato	2	4,80	2,80	13,44	3,80	50,71
Rialzato	3	2,80	2,80	7,84	3,80	27,93
Rialzato	4	5,40	5,50	27,45	3,80	97,85
				superficie lorda mq		volume lordo mc
				202,90		762,35

LEGENDA

VOLUMETRIA STATO DI FATTO

VOLUMETRIA DA RICOLLOCARE IN NUOVA POSIZIONE

CALCOLO DEI VOLUMI STATO DI FATTO_ SCALA 1:100

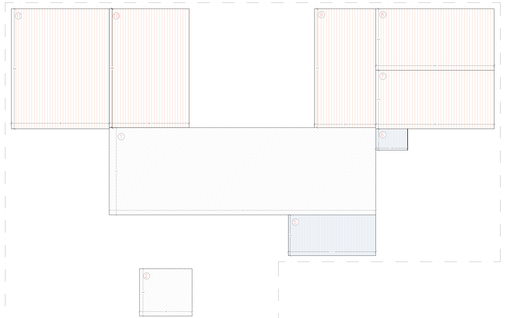

CALCOLO STATO DI FATTO + VOLUMETRIA RICOLLOCATA + PROGETTO						
piano	n° ambiente	larghezza	lunghezza	superficie lorda	altezza	volume lordo
Rialzato	1 + 2			171,61		652,52
Rialzato	3	7,10	3,80	25,92	3,80	98,52
Rialzato	4	2,80	2,80	7,84	3,80	29,79
Rialzato	7	3,80	2,80	90,14	3,80	342,60
Terra	8	5,60	5,50	30,80	3,80	116,90
Terra	9	5,60	5,50	30,80	3,80	116,90
Terra	10	5,60	5,50	30,80	3,80	116,90
Terra	11	7,80	5,80	70,50	3,80	214,80
				superficie lorda mq		volume lordo mc
				458,41		1.688,33

LEGENDA

VOLUMETRIA STATO DI FATTO

VOLUMETRIA RICOLLOCATA

VOLUMETRIA IN AMPLIAMENTO

CALCOLO DEI VOLUMI STATO DI PROGETTO_ SCALA 1:100

COMUNE DI BRINDISI

Progetto per la riqualificazione del centro sportivo sito in Brindisi alla via Pellizza da Volpedo n. 5

VARIANTE AL PRDC SUMP 93 CHE E' IN FASE DI RILASCIO DI PROVVEDIMENTO AUTORIZZATIVO, PER LA REALIZZAZIONE DI PISCINA E SERVIZI SECONDO LE PROCEDURE DI CUI ALL'ART. 14 D.PR 380/01 P.P. IN DEROGA

ELABORATO
TAVOLA 3
Rappresentazione stato di progetto
Piante, prospetti e sezioni club house e servizi stato di progetto
Calcolo dei volumi

COMMITTENTE
SSA SPORT SOCIETA' SPORTIVA DILETTANTISTICA A RESPONSABILE LIMITATA

ID Elaborato
T03

Scala
vqrtp

Formato tavola
594 x 2100

Brindisi, maggio 2023

PROGETTO
Ing. Aldo Nuzzo
Arch. Ilaria Calderisi

COLLABORATORI
Ing.Stefano Scilleri
Geom. Marcello Brasciuole